

# DENTALORE

## Cloud Dental Software



# 3D Chart

• ملف خاص لكل مريض يحتوى على معلوماته الاساسية وتاريخه الطبى والعلاجي مع نموذج ثلاثي الابعاد للاسنان يمكن من خلاله تشخيص الحالة ووضع خططها العلاجية وارسال التعليمات الخاصة بكل إجراء.

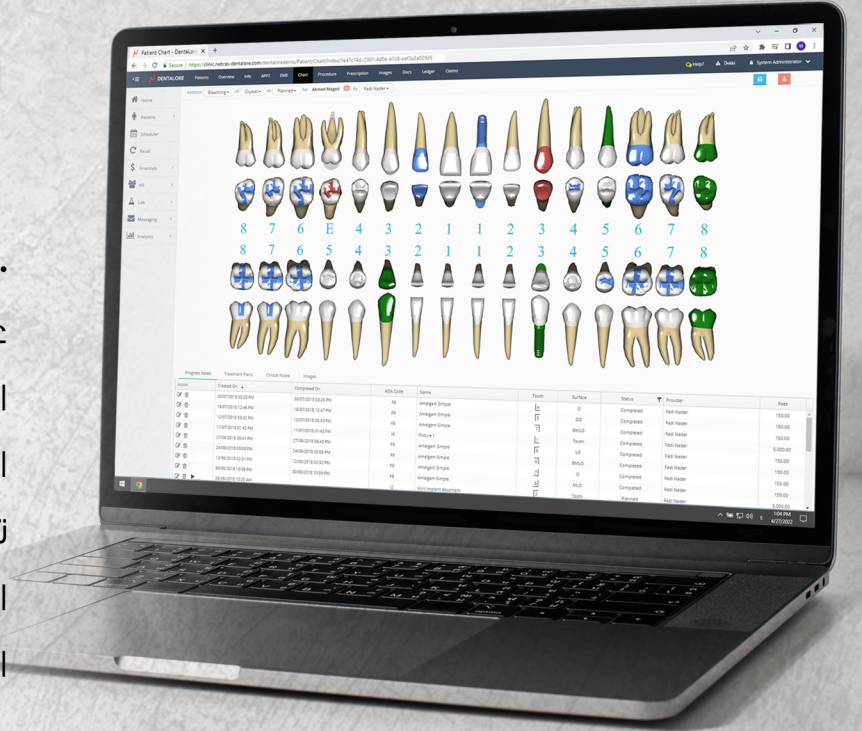

## Educational Videos



• إمكانية توضيح الخطة العلاجية عن طريق Educational Videos مما يساعدك على إقناع المريض بها والمقارنة في حالة وجود أكثر من خطة علاجية.

# Efficient Scheduling

• يمكن لمريضك انشاء الملف الخاص به وحجز مواعيده بنفسه من المواعيد المناسبة للعيادة، مع ضمان عدم تضاربها عن طريق لون خاص يصف حالة كل حجز ويأكدها عن طريق Automatic message باسم العيادة.

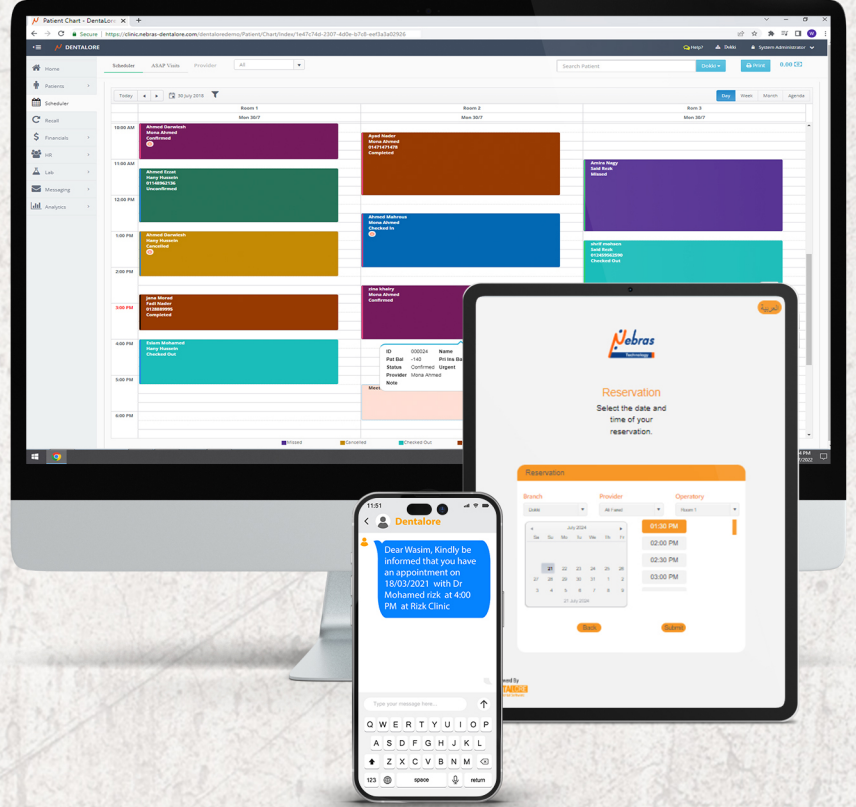

# Feedback

• بعد كل زيارة يمكنك ارسال رسالة لمرضاك تحتوي على مجموعة أسئلة تقدر تقييمهم بيها مستوى الخدمة المقدمة لهم ومدة الانتظار ومدى نظافة العيادة وتقييم الأطباء وغيرها.

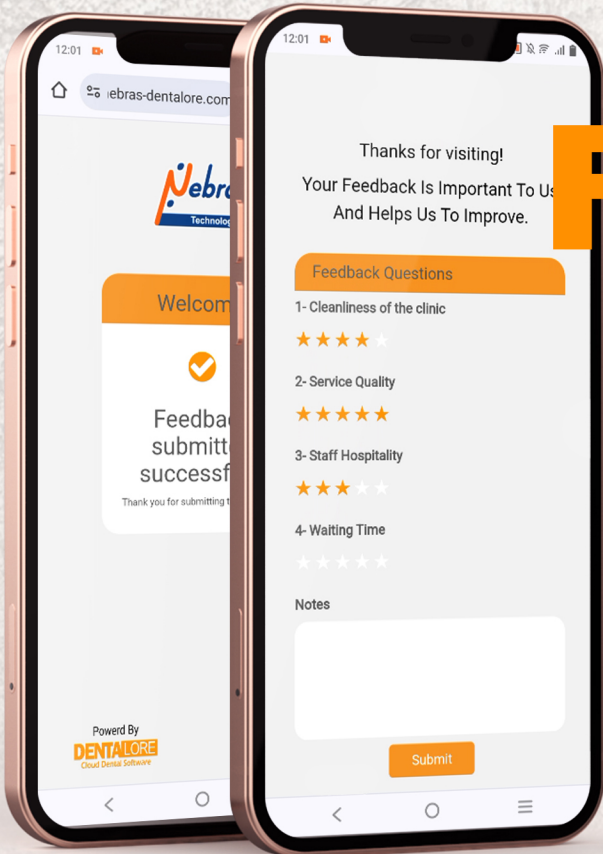

• إمكانية جرد المخازن بسهولة والخصم التلقائي من خلال الاجراءات دون الحاجة للكثير من الموظفين والمحاسبين، مع وجود مخزن رئيسي وفرعي بأكثر الطرق التنظيمية والإدارية دقة تجعله النظام الأقوى لإدارة المخازن في مصر.

# Inventory Management

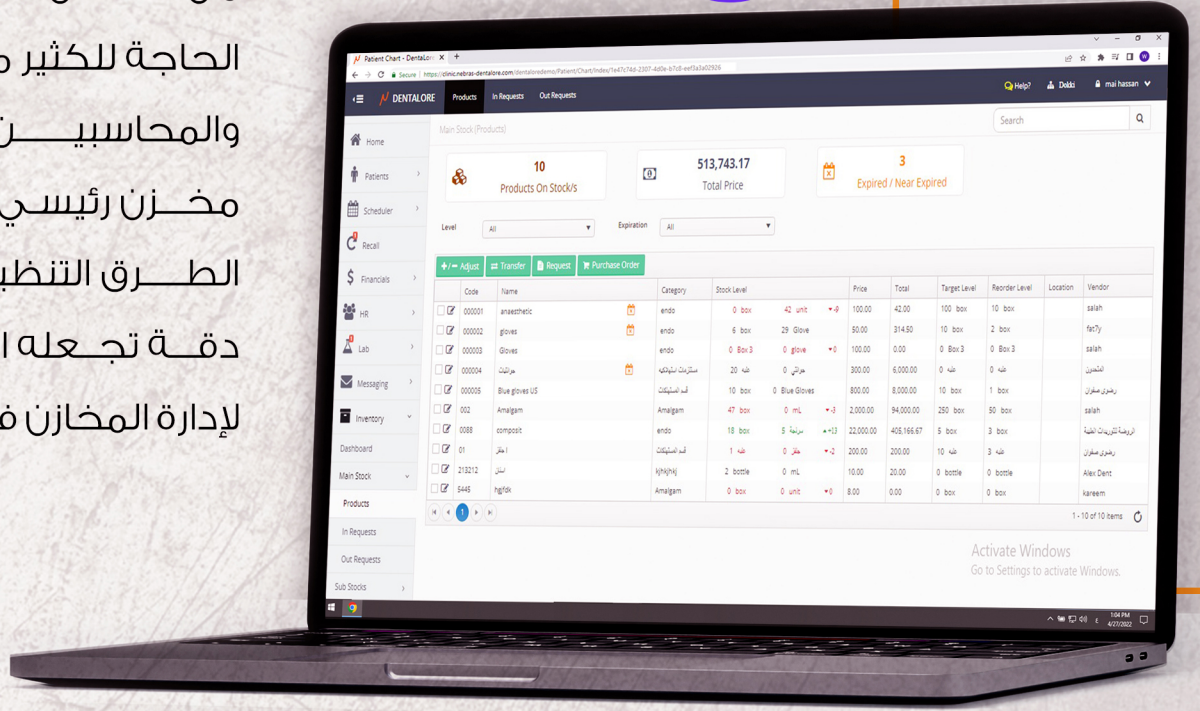

# Insurance Module

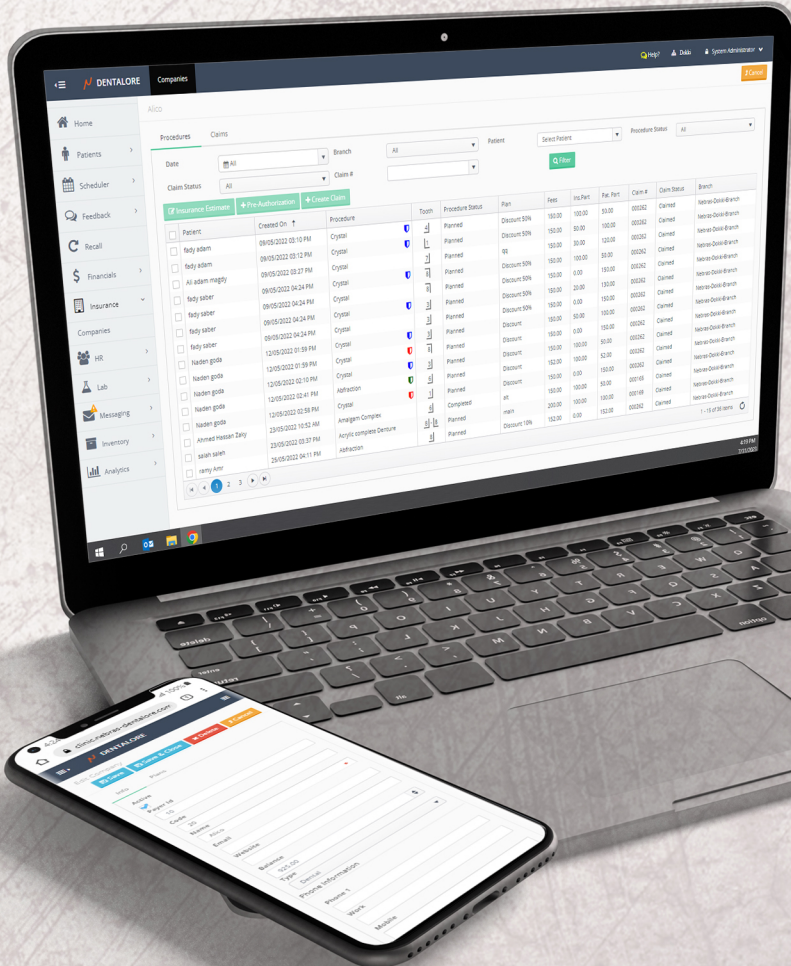

• يمكنك اضافة كل شركات التأمين التي تتعامل معها بأسعارها وخطتها، مع معرفة مطالبات كل شركة على حدا وما تم تحصيله من كل شركة وما لم يتم تحصيله، وفصل نسب الدكارة من مريض التأمين عن مريض الكاش.

# Financial Management

- يمكنك معرفة وحساب الإيرادات والمصروفات اليومية أو في أي فترة زمنية تحددتها.

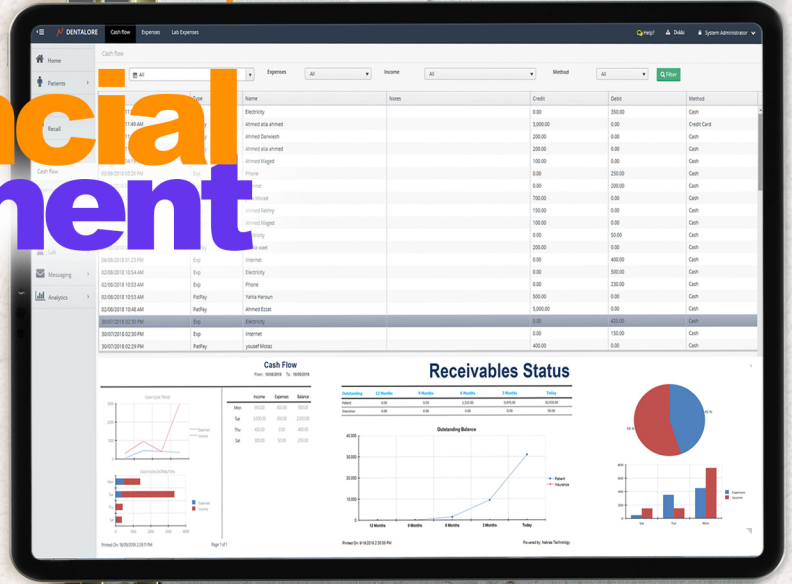

# Analytics and insights

## • Patients' reports

- نسبة المرضى الجدد، معرفة حالة المواعيد، ونسبة الملغى منها، متابعة حالة الخطط العلاجية للمرضى، وبأي طريقة تعرف المريض على العيادة.

## • Financial reports

- دخل ومصاريف وربح العيادة الصافي وإنتاجية كل فرع على حدا والمبالغ المتبقية على كل مريض.

## • Admin reports

- التعرف على أهم الاجراءات من حيث العدد والدخل وأهم المرضى من حيث الاجراءات ودخلهم للعيادة وإنتاجية كل دكتور وزيارته وحساباته.

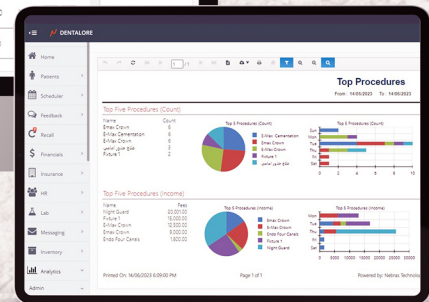
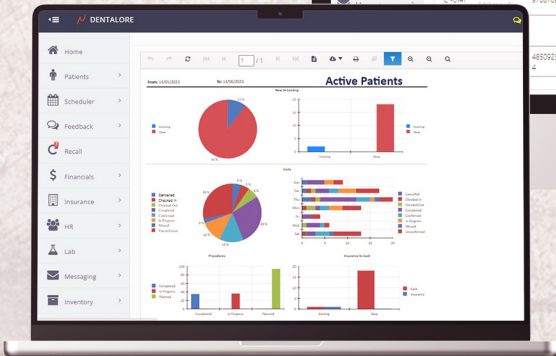
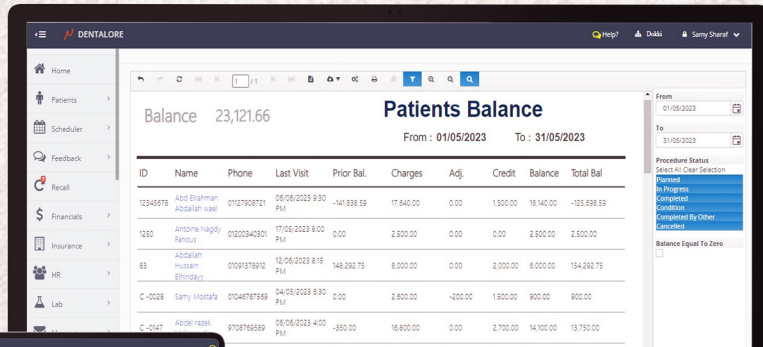

# Prescription Management

• اكتب روشتاتك إلكترونياً وإطبعتها بتصميمات مميزة من إختيارك.

# Image Management

• بداخل ملف كل مريض جميع الصور والأشعة الخاصة بأسنانه والتي يمكن من خلالها متابعة تطور حالته الصحية بكل مراحلها، مع خاصية Sensor Integration والتي تمكنك من الاطلاع على صور المرضى وربطها بنفس Patient ID وإجراء التعديلات المناسبة دون الحاجة للرجوع لاي Software آخر.

The screenshot displays the DentalOre software interface. The top part shows a patient's dental X-ray (Panorama) with a sidebar menu on the left containing options like Home, Patients, Scheduler, Recall, Financials, HR, Lab, Messaging, Analytics, Admin, Cash flow, and Top 5 Procedure. The right sidebar shows 'Image Information' with details: Uploaded On: 17/09/2018 2:19 PM, Uploaded By: administrator, Size: 56.31 KB, Format: JPG, Name: Panorama. Below the X-ray is a row of smaller image thumbnails. The bottom part of the screenshot shows a financial summary table for 'Bassant Khaled Mohamed'.

Item	Date	Provider	Created By	Code	Description	Tooth	Surface	Status	Fees	Pat.Por	Ins.Por	Amount	Method	Claim
					Previous Balance				0.00	0.00				
	10/05/2018	Dr. Ahmed	administrator	CB15	E-Max Pontic	30	Tooth	Completed	800.00	800.00	0.00	0.00		Unclaimed
	23/05/2018	Dr. Ahmed	administrator	CB11	E-Max Crown	3	Tooth	Completed	1,200.00	1,200.00	0.00	0.00		Unclaimed
	11/09/2018		administrator	Adj	Adj-Discount				0.00	0.00	0.00	-50.00		
	17/09/2018	Dr. Nour	administrator	F9	Amalgam Single	1	O	Planned	500.00	500.00	0.00	0.00		Unclaimed
	17/09/2018		administrator	Pay	Payment				0.00	0.00	0.00	100.00	Cash	
	18/09/2018		administrator	Adj	Adj-Addition				0.00	0.00	0.00	30.00		
	18/09/2018	Dr. Ahmed	administrator	B2	Twinkle	32	Tooth	Completed	500.00	400.00	100.00	0.00		Claimed
	18/09/2018	Dr. Ahmed	administrator	B1	Home Bleaching		Mouth	In Progress	200.00	120.00	80.00	0.00		Claimed
	18/09/2018		administrator	Pay	Payment				0.00	0.00	0.00	200.00	Credit Card	
					<b>Pat.Bal</b>				<b>2,700.00</b>					
					<b>Ins.Bal</b>				<b>180.00</b>					
					<b>Totals</b>				<b>3,200.00</b>	<b>3,020.00</b>	<b>-180.00</b>			

Page 1 of 1 | Powered by: Nebras Technology

# Lab Case Management

• يمكنك الإطلاع على تقرير خاص بكل حالات وحسابات المعامل ووضع كل حالة.



# Patient Ledger

• أحصل على كشف حساب مفصل لإجراءاتك ومدفوعاتك ومطالبات شركات التأمين.

# Marketing & Patient Communication

• يمكنك تهنئة المرضى بمناسبةاتهم وعمل حملات تسويقية تساعدك تزود دخل العيادة.



# WhatsApp Chatbot

• تحسين خدمة العملاء عن طريق الإجابة على الأسئلة وتحديد المواعيد ودعم العملاء على مدار الساعة وزيادة الكفاءة و تقليل عبء العمل على الموظفين وبناء علاقات قوية مع العملاء وجذب عملاء جدد.  
• جمع البيانات وتحليلها وفهم احتياجات العملاء بشكل أفضل وتقديم عروض وخدمات مُخصصة بتكاليف أقل.

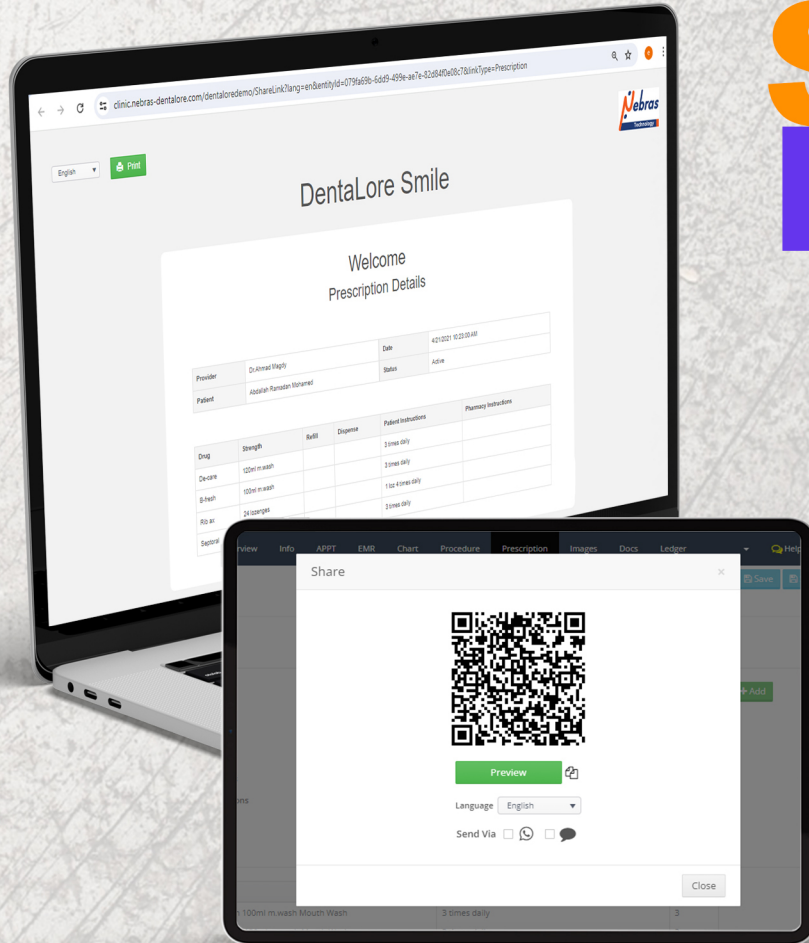

## Shared Links

• تسهيل التواصل مع المريض عن طريق مشاركة الملفات والفواتير الخاصة به دون الحاجة للرجوع للعيادة في اي وقت مما يقلل الحاجة للاتصالات المتكررة، مع ضمان التواصل مع المعامل بشكل أسرع وحصول المريض على رعاية شاملة.



# Internal Chat

• تعمل على تحسين التواصل وتسهيل التفاعل بين أفراد الفريق الطبي عن طريق تبادل المعلومات وتنسيق المهام بسرعة وتخفيض الأخطاء وتقليل سوء الفهم وتحسين دقة التشخيص.



# Treasury Management

• نظام خريزة فعال وأدارة مالية سلسلة عن طريق تتبع جميع حسابات العيادة في كل البنوك والمحافظ المختلفه، مع ضمان الربح وتحسين سير العمل لتحقيق الاستقرار المالي في عيادة الأسنان.

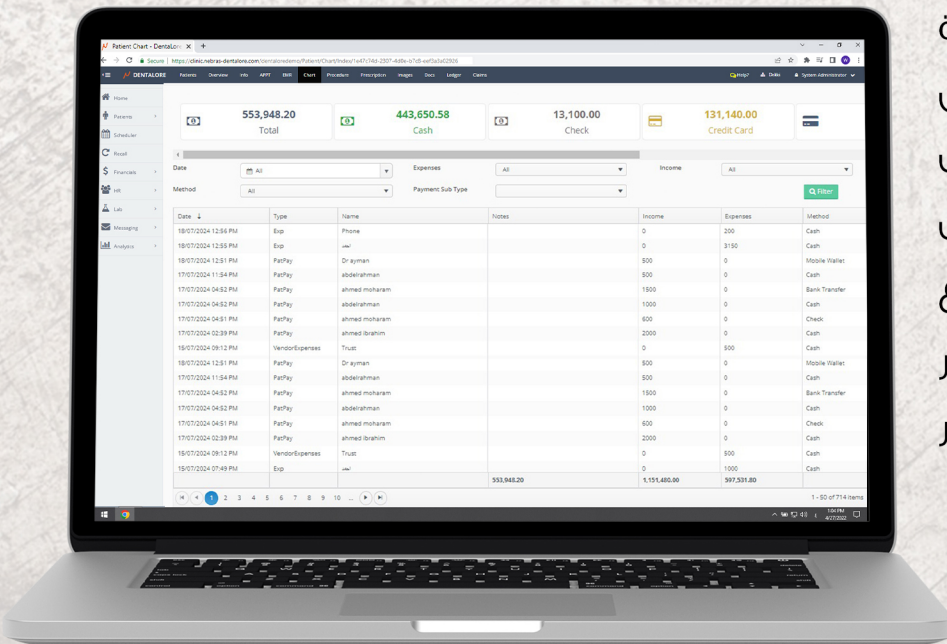

# Patient Geolocation Map

• يمكنك معرفه وعرض بيانات المرضى وموقعهم على الخريطة بكل دقة وتحليلات عن أماكن تمرکز المرضى واستهدافهم بشكل صحيح.

# Patient Wallet

• تمكن مريضك من الدفع المسبق والايداع في محفظة خاصة به مما يحسن كفاءة الفواتير والمدفوعات والتواصل مع المرضى.

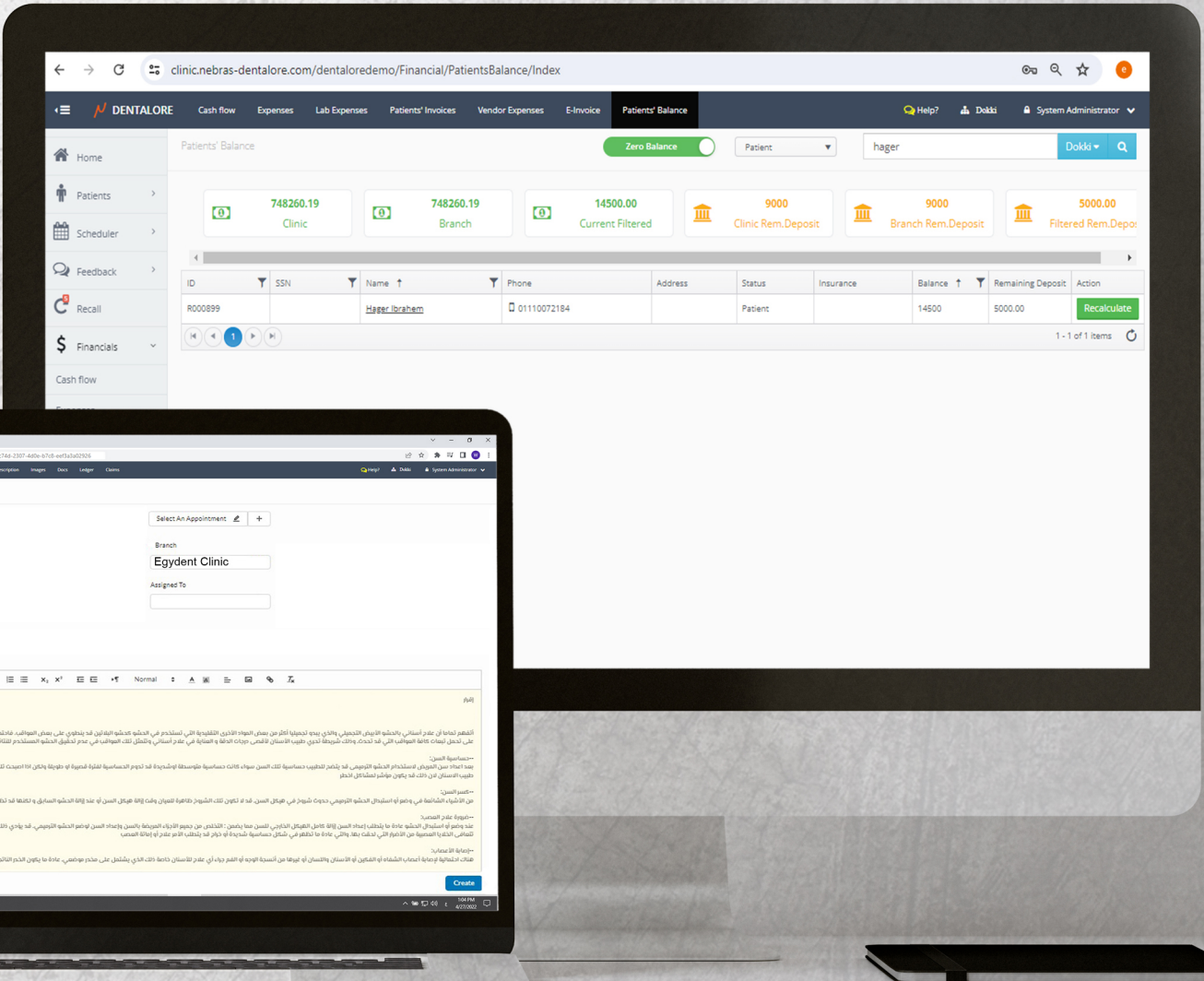

## Notification System

- تنبيه الموظفين والأطباء بالمواعيد والمهام المختلفة لتقليل الأخطاء وتجنب نسيان المواعيد أو العلاجات.



## Consent Form

- موافقه المريض على الإجراءات والعلاجات المقدمة له عن طريق امضاء كتابي منه بنماذج ثابتة خاصه بكل اجراء، مما يجنبك المخاطر القانونية ويقلل من فرصة حدوث دعاوى قضائية.

## Attendance System

- نظام فعال لإدارة الموارد البشرية في العيادة عن طريق تحديد موقع الموظفين في أوقات العمل وربطه ب Mobile App وتقييم أداء الموظفين مما يدعم إتخاذ القرارات وتحسين الأداء.

Employee Name	Date	Resources	Working Hours
Ahmed Magdy	Mon 01/01/2024	08:00 am - 12:00 pm	0.00 H
Ahmed Magdy	Thu 21/09/2024	08:00 am - 12:00 pm	0.01 H
Ahmed Magdy	Mon 18/07/2024	08:00 am - 12:00 pm	0.00 H
Ezz eldin Alaa	Mon 08/01/2024	08:00 am - 12:00 pm	0.00 H
Ezz eldin Alaa	Mon 27/08/2024	08:00 am - 12:00 pm	0.00 H
Hassan Karet	Fri 01/12/2023	08:00 am - 12:00 pm	0.23 H
Hassan Karet	Tue 10/12/2023	08:00 am - 12:00 pm	0.00 H
Mohamed Medhat	Thu 16/11/2023	08:00 am - 12:00 pm	0.00 H
Samy Sharaf	Thu 08/11/2023	08:00 am - 12:00 pm	0.07 H
Samy Sharaf	Sat 26/11/2023	08:00 am - 12:00 pm	0.00 H

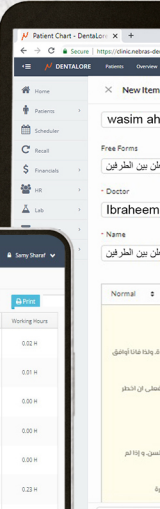

# Why Dentalore

بتحقق من خلاله المعادلة الصعبة إنك تعمل شغلك وتدير عيادتك بامتياز بدون أي ملفات ورقية بنظام واحد يدير ملفات المرضى وخططهم العلاجية وحساباتهم ومصاريف العيادة بسهولة من أي مكان جوة أو برة العيادة.

بياناتك بقت أكثر أماناً عن طريق HOSTING للبيانات في MICROSOFT AZURE بالإضافة لحماية بسرية تامة من خلال تخزينها بمساحة غير محدودة، وتحكم في صلاحيات الاطلاع عليها داخل العيادة، مع BACKUP كامل ليها.

فريق دعم فني كامل هتلاقيه معاك ٢٤ ساعة لحل أي مشكلة ممكن تواجهك.

عدد غير محدود للمستخدمين والاجهزة، تقدر من خلالهم تدير وتربط اكثر من فرع بنظام واحد.

تحديثات مجانية مستمرة علي مدار السنة، وتحكم في اللغة سواء انجليزي او عربي.

**DENTALORE**  
Cloud Dental Software

Tel.: (+202) 37615212

Mobile: (+2010) 65534412

(+2010) 65534815

[www.nebras-dentalore.com](http://www.nebras-dentalore.com)

37 Amman street - Dokki

Giza - Egypt